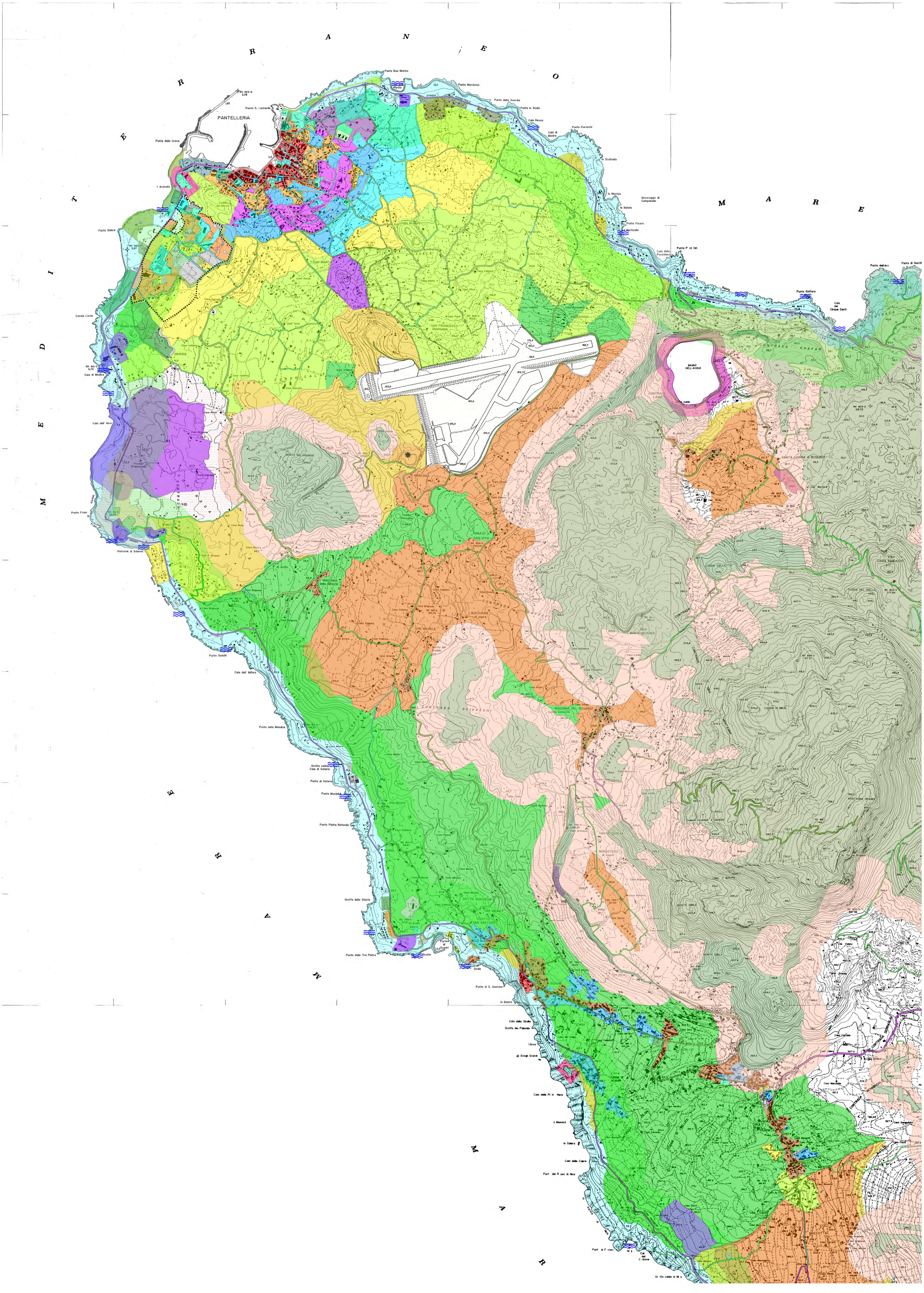
MARE
PANTELLERIA
Punta Bue Marino
Punta Mordomo
Punta della Guardia
Punta la Scala
Cala Rossa
Punta Karuscia
Cala di Bavira
la Scalinella
la Mantua
Ancoraggio di Campobello
le Balate
Punta Ficara
Punta della Croce
Punta Sidere
Canale Liscio
Cala di Modica
Cala dell' Alca
Punta Fram
Roncone di Salerno
Punta Suachi
Cala dell' Attaro
Punta della Mandria
Grotta calda
Cala di Satoria
Punta di Satoria
Punta Masikà
Punta Pietra Rotonda
Grotta dello Sterto
Punta delle Tre Pietre
Punta di S. Gaetano
la Balata
Cala dello Sbarlo
Grotta dei Palombi
l'Arco
gli Scogli Grandi
Cala delle Pietre Nere
il Monaco
la Galera
Cala delle Capre
Punta del Rosso di Nica
Punta di Ferreri
Cala del Cirbone
Grotta calda di Nisa
Punta Gattaro
Cala dei Cinque Denti
Punta dell'Arc
Punta di Gurriti
BAGNO DELL'ACQUA
CONTRADA
SANTA CHIARA
KARUSCIA
CAMPOBELLO
KARTIBUCALE
KHAFAR
BUGEBER
SANTA CHIARA di BUGEBER
SIRACUSA
BONSULTON
GRAZIA
MADONNA delle GRAZIE
SAN MICHELE
SCIUVECHI
MADONNA DEL ROSARIO
SANTA TERESA
MONTE GIBILE
MONTAGNA GRANDE
CUDDIA DI MICA
CUDDIA VALLETTA
CUDDIA RANDAZZO
CUDDIA DEL GALLO
MACCOTTAI
PUCCI
BIVIO MONASTERO
SOTTO SCIUVECHI
SOTTO SAN GAETANO
SCAURI
PENNA
PAVIA
PRIGNANO
CROCE